





“La Casa Andina GC, busca la consistencia y la rigurosidad desde la pragmática y la teoría para construir un objeto que responda tanto a las particularidades de sus habitantes y a las condiciones del contexto, como a la recuperación de valores de la arquitectura del lugar y la claridad constructiva para su materialización a cargo del usuario .” Juan Carlos Villacres

## Casa Andina GC

**N**os interesaba, en principio, que las aspiraciones de la familia puedan tener una contraparte en la resolución del objeto, por lo que la idea de compartir los espacios domésticos junto a la cualidad natural propia del contexto nos condujeron –como herramienta de pensamiento y síntesis– al entendimiento de los criterios de construcción rural para aplicarlos a fenómenos contemporáneos. El estudio de la vivienda rural andina evidencia patrones que mediante ensayos de agrupación permiten configurar dispositivos para habitar en el siglo XXI; así, al entenderla como tipo, se descarta una visión inmediata e irreflexiva que mira a esta arquitectura desde la nostalgia. Tras acotar este procedimiento, se ha trabajado en la contemporaneidad de la propuesta: relacionar vivienda y lugar, desde sus cualidades y posibles puntos de contacto – tanto desde los límites del objeto como desde la experiencia que posibilita en su interior– y el entendimiento de los usos en la vivienda contemporánea para proyectar el grado adecuado de indeterminación. Es así que podemos definir las intenciones proyectuales a partir de tres enunciados: “Diseñar una vivienda andina”, “Relacionar objeto y lugar” y “Flexibilidad programática”.





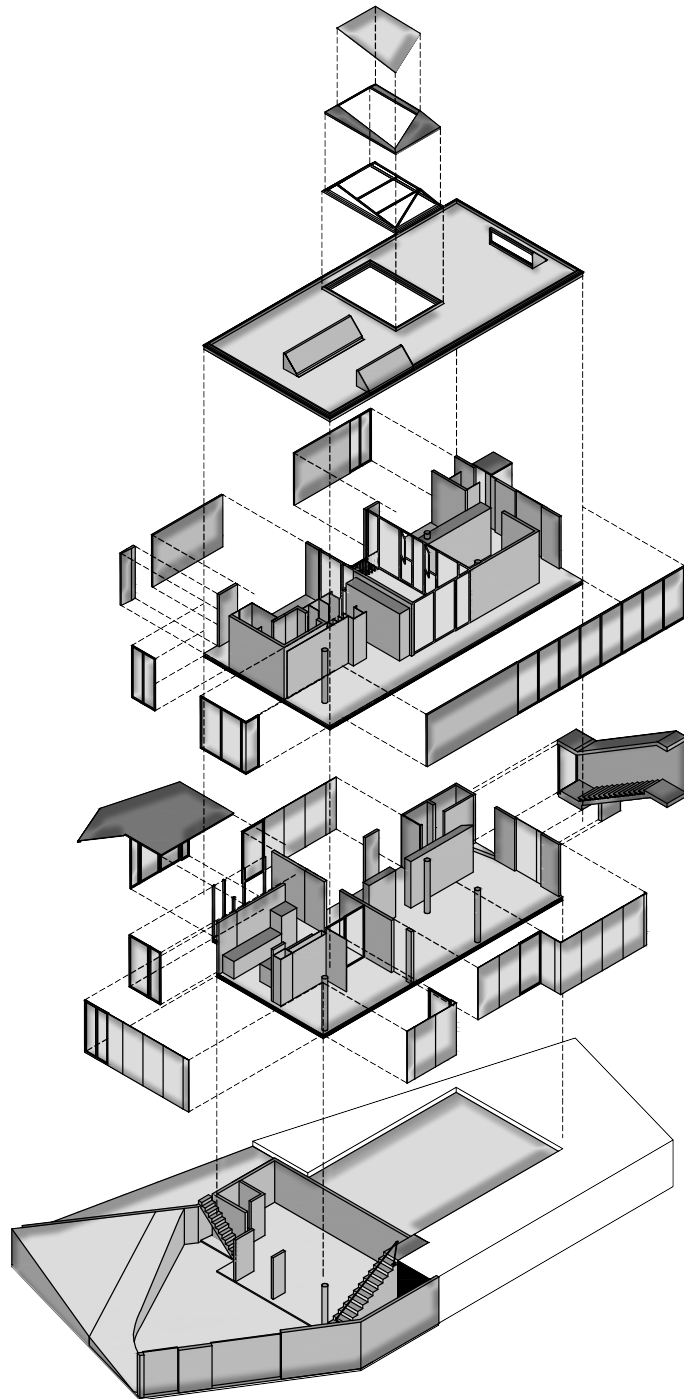





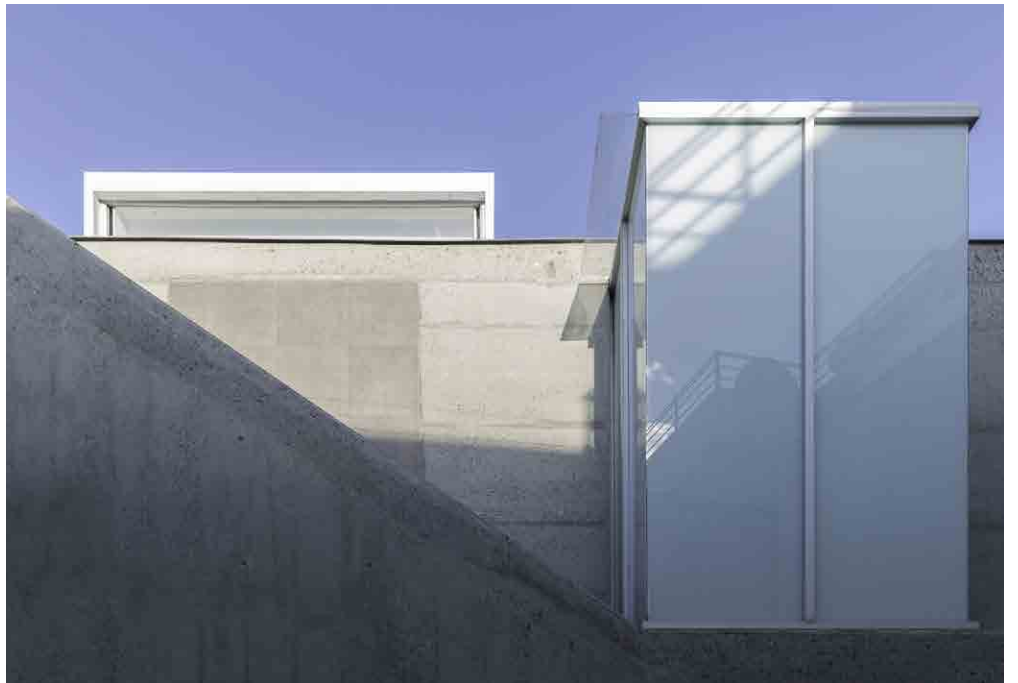
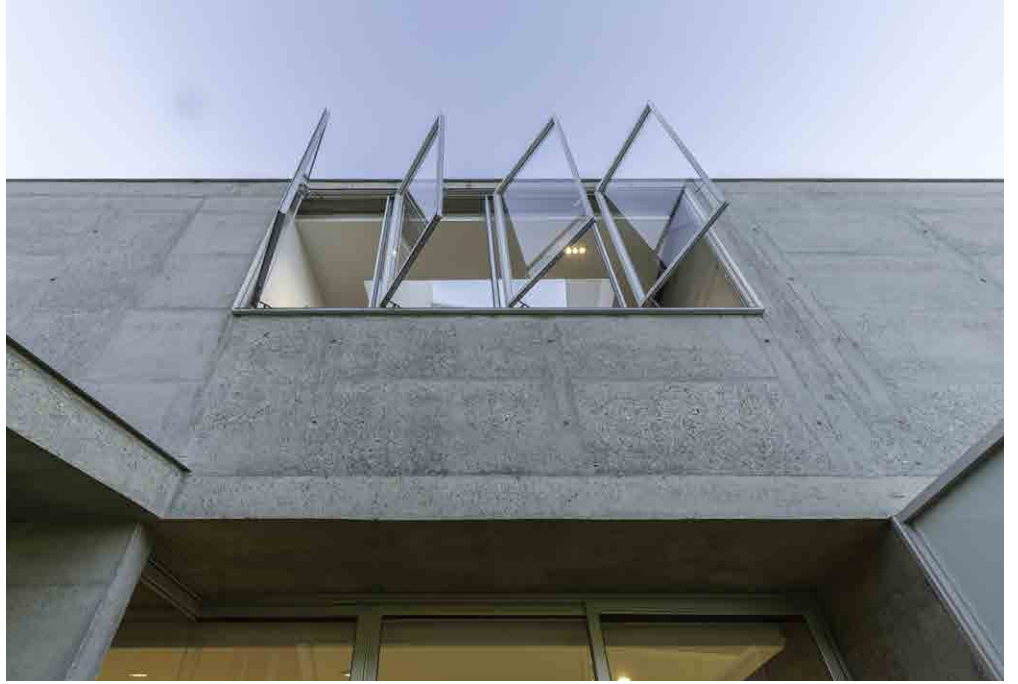





LUGAR

Loja, Ecuador

USO

Vivienda

CLIENTE

Espinoza Carvajal Arquitectos

AREA DEL TERRENO

210 m2

AREA CONSTRUIDA

316 M2

ESTRUCTURA

Concreto reforzado

PERIODO DE DISEÑO

2014 - 2015

PERIODO DE CONSTRUCCION

2015 - 2016

AUTOR

Espinoza Carvajal Arquitectos

Kenny Espinoza

Santiago Espinoza

INGENIERIA

Espinoza Carvajal Arquitectos

CONSTRUCCION

Franz Guachizaca

COLABORADORES

Fernando Ruiloba, Juan Villacres

FOTOGRAFIA

JAG Studio